

お口の健康手帳

～検査結果と治療計画について～

様



坂根歯科医院

SAKANE DENTAL CLINIC

先生:

担当:

	月	火	水	木	金	土	日
9:00～12:00	○	○	○		○	○	
14:00～19:00	○	○	○		○	△	

(△17:00まで)

休診日:木曜日、日曜日、祝祭日

住 所:〒440-0025 愛知県豊橋市井原町150-3

☎0532-63-2032

様

〈主訴〉 検診

【歯周病】 軽度・中度・重度

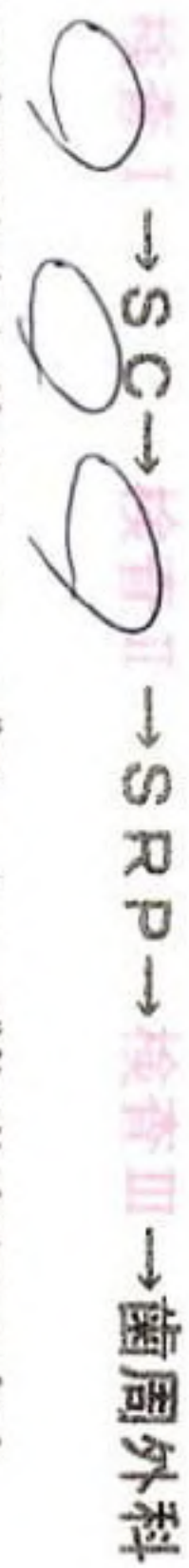

※歯周治療と並行して、ブラッシング指導を行います。
歯列・咬合・不良修復物・歯のハセツが原因の場合もあります。

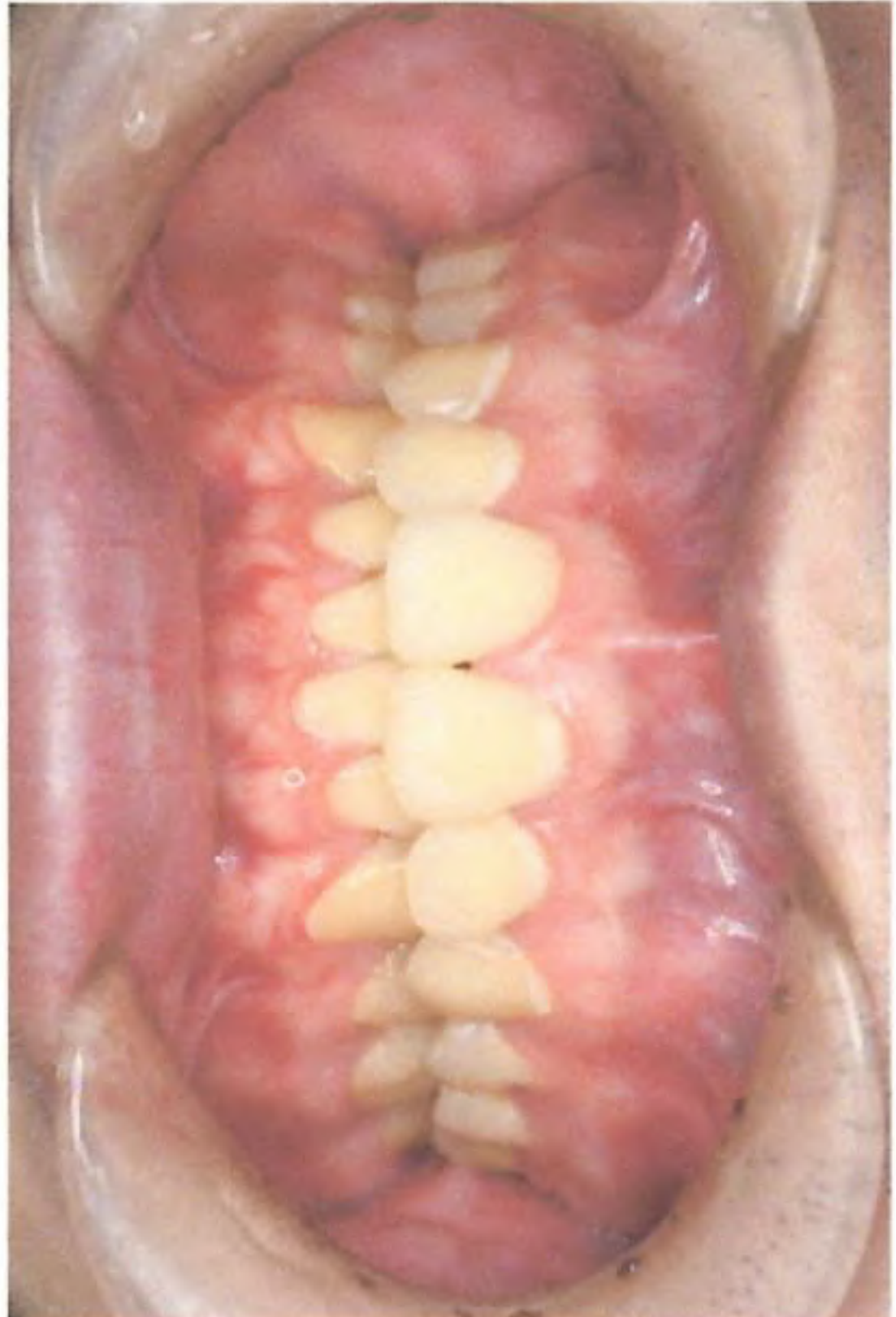

【虫歯】 17本 8 5-68
7 67

治療内容	(歯数)	本 × (治療の回数目安)
詰め物	本	× 1回
根管治療	本	× 3回
被せ物	本	× 2回
抜歯	本	× 1回



【咬合, 歯列】

- ・咬合低下咬合拳上
- ・歯列不正矯正相談、咬合調整、補綴処置
- ・欠損 設計不良欠損補綴
- ・歯ぎしり・食いしばり・マウスピース

【その他】

- ・知覚過敏知覚過敏処置
- ・親知らず歯抜歯・開窓・経観
- ・着色/変色ホワイトニング・PMTC・補綴

坂根歯科医院 TEL: 0532632032

お口の中の状況により治療期間は異なります。

様

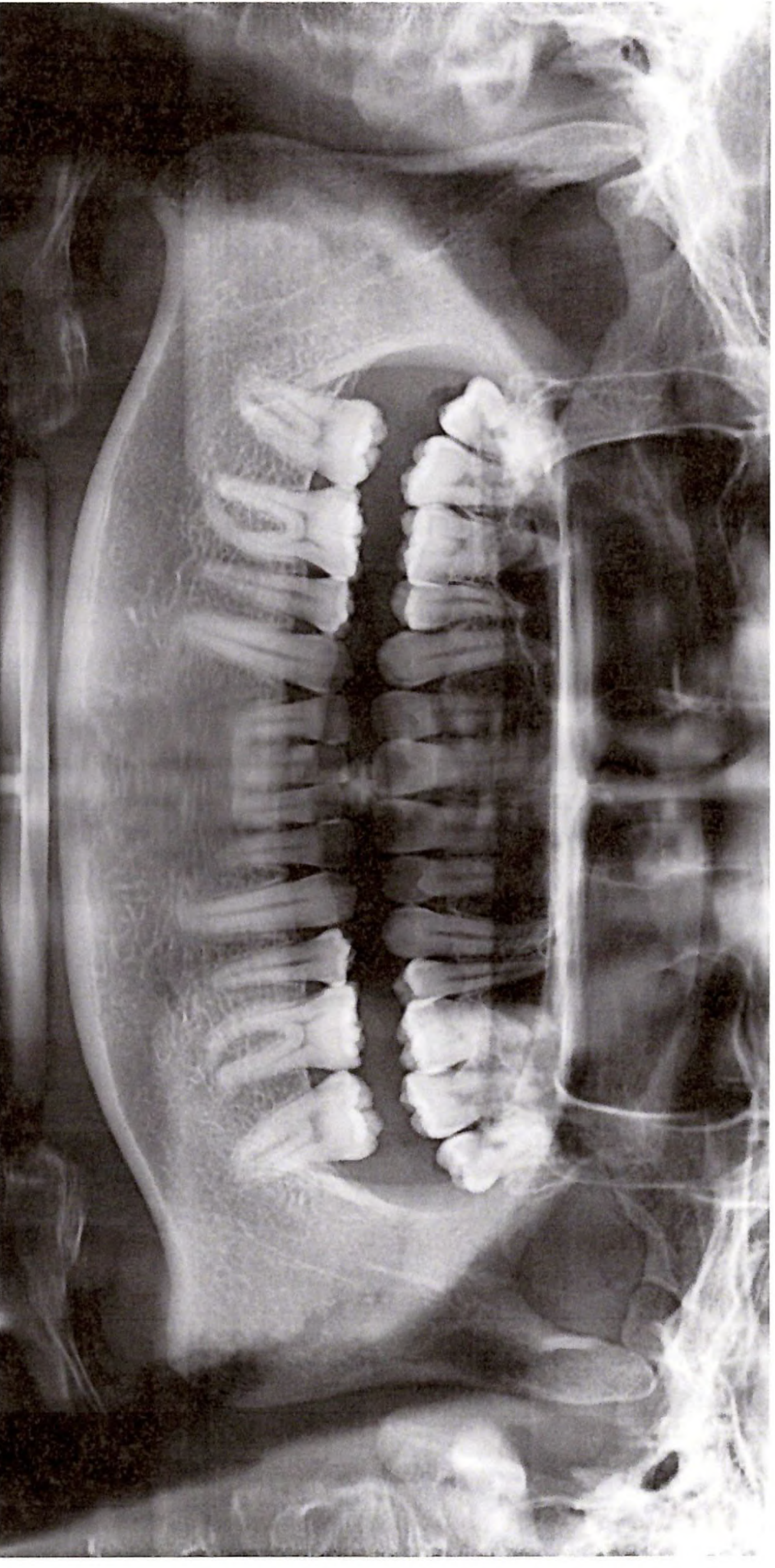

お口の健康シート

様

作成日 2019/04/13

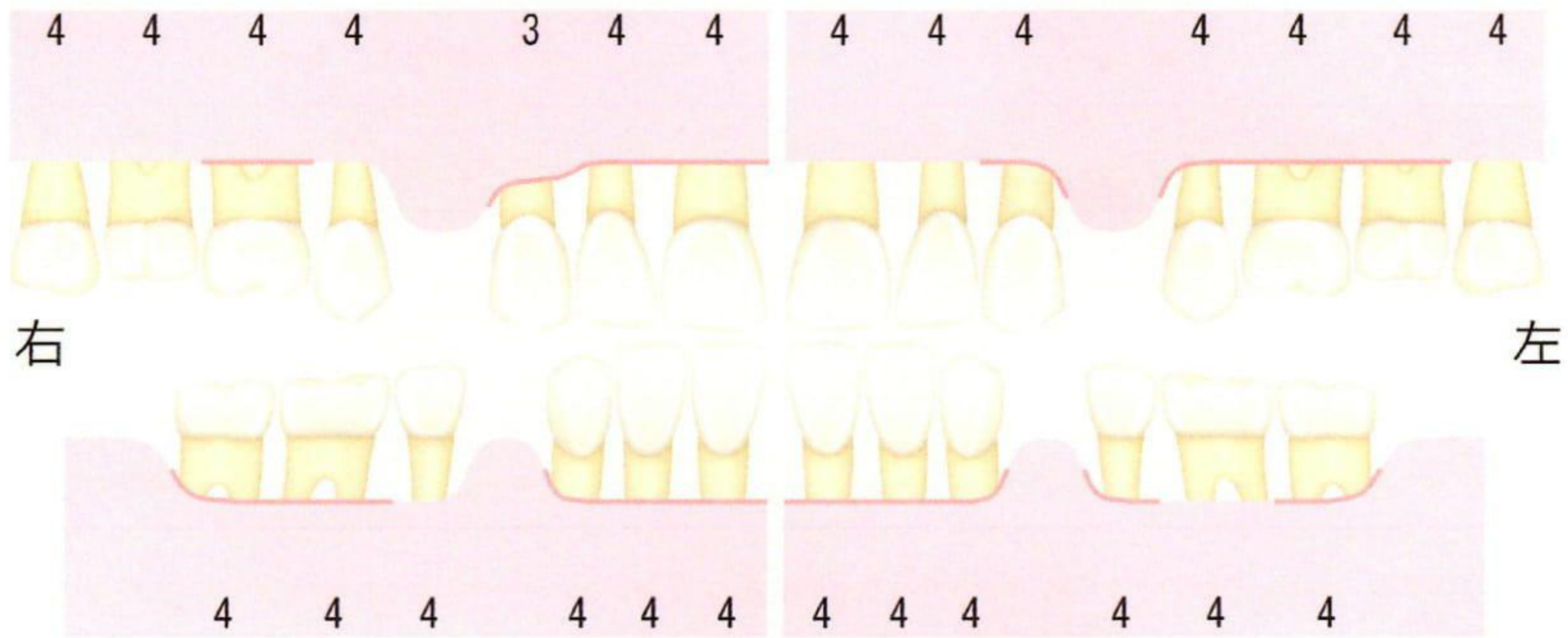

検査日 2019/04/01 検査者
歯周ポケット(4 mm以上) 96 %
BOP 69 %

歯周病が少し心配です。
ご自身での今まで以上のプラークコントロールはもちろんのこと、治療後も定期的な検診チェックを
続けましょう。
私たちがお手伝いいたします。

坂根歯科医院

愛知県豊橋市井原町150-3

TEL : 0532632032

歯周病ってどんな病気？

歯周病は、知らないうちに歯ぐきの骨がなくなる病気です。

歯の表面に**プラーク（歯垢）**が付着し、その中の歯周病菌が増殖することによって歯を支える土台である歯周組織や骨を破壊し、**歯を失ってしまうこともあります。**

おもな原因はプラークですが、糖尿病などの全身の病気やタバコを吸うなどの**生活習慣**が、歯周病をひきおこしたり悪化させる原因にもなっています。

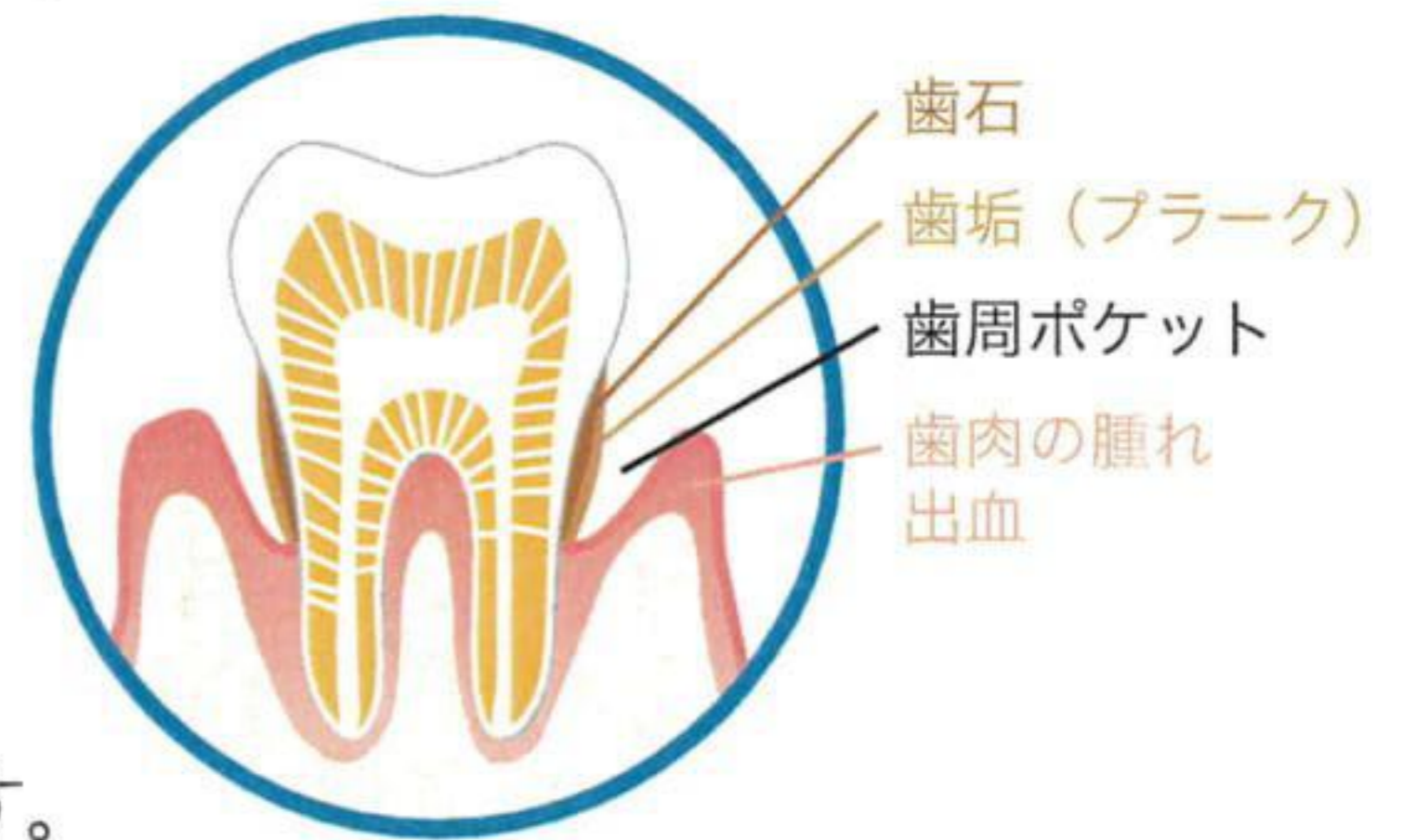

歯周病の進行

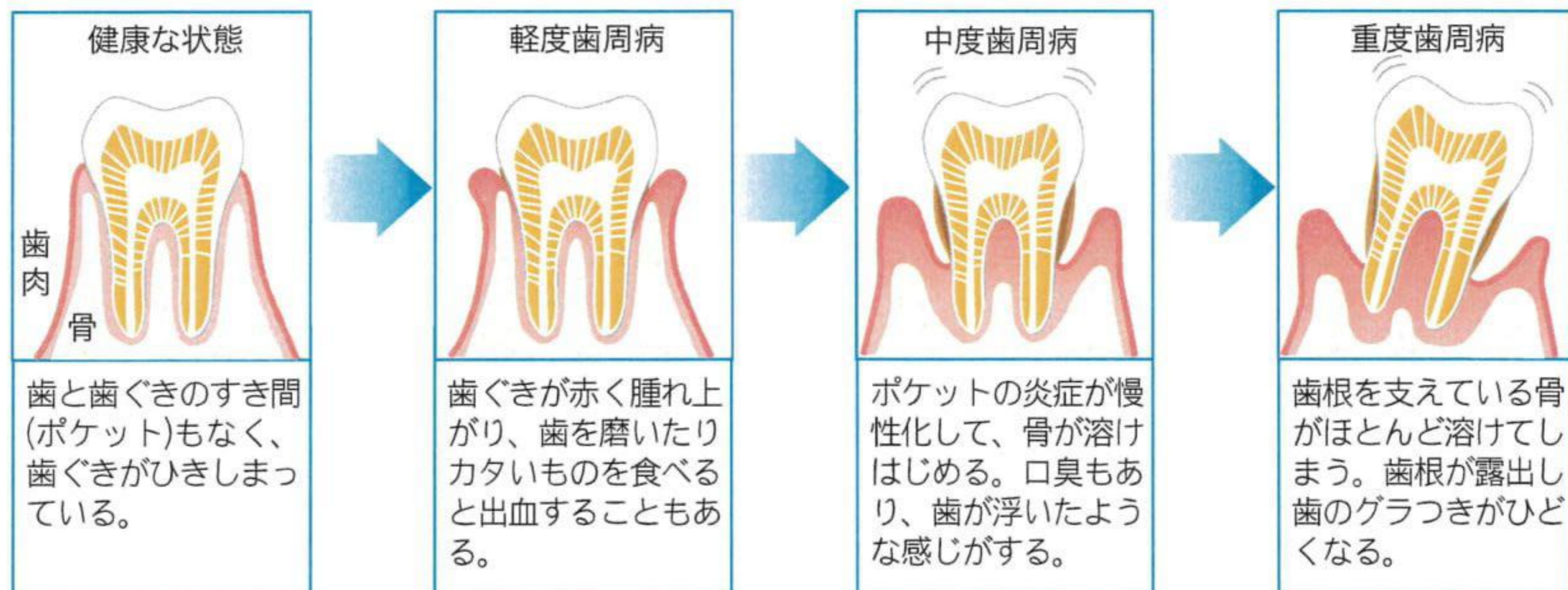

歯周病にならないために

ご家庭で...

- 自分に合った正しいブラッシング方法を知りましょう。
- だらだら食いや間食を控え、規則正しい食習慣を身につけましょう。

歯科医院で...

- 歯周病は痛みや出血など、自覚症状が出てからでは治療に時間と費用がかかります。定期的に検診を受けて、衛生士によるブラッシング指導と歯の掃除をしてもらいましょう。

